Referat Grønt Forum

Torsdag den 27. august 2026

Kommende møder 2026:
1. oktober - dialogmøde med politikerne (Klima, Miljø og Planudvalg samt Udvalget for Kultur, Fritid og Lokaludvikling)

Deltagerliste

Leder af Natur og Miljø	Sofie Hjelm Byrnak, formand
Natur og Miljø	Line Strandholm Magnussen, sekretær
Danmarks Jægerforbund	Stig Egede Hansen
Danmarks Naturfredningsforening	Niels Hilker
Dansk Ornitologisk Forening	Lene Smith
Dansk Skovforening	Jens Kristian Poulsen
Dansk Vandrelaug	Jette Kruse
Gefion/ Dansk Landbrug	Kurt Pedersen
Kongskilde Naturcenter	Urd Kornø Rasmussen
SF´s miljøgruppe	Morten Suhr

Afbud

Naturstyrelsen Storstrøm	Christian Bo Berg Mikkelsen
Danmarks Sportsfiskerforbund	Torben Meldgaard

Vakant

Friluftsrådet
Sorø Ridesti Laug

Dagsorden

1. Velkomst og godkendelse af referat

Intet nyt til dagsordenen. Referat fra sidst er godkendt.
Referat fra tidligere møder lægges på kommunens hjemmeside her Råd og nævn | Sorø Kommune

2. Nyt fra forvaltningen

- Forslag til Budget 2027 er lagt på kommunens hjemmeside, med høringsfrist den 14. september.

TMD har følgende budgetønsker: håndhævelse på NBL §3 området, grundvandsparker samt myndighed til lovbundne opgaver på grundvandsområdet, samt ressource til hhv. klimatilpasning og kloakering. På budget er også en bosætningspakke med flere elementer.

- I TMD er der slået en lederstilling op for kommunale bygninger.
- Forvaltningen er i gang med at revidere klimaplanen som forventes at skulle forelægges politikerne i slutningen af 2026.
- Der er åbning af stiprojektet ”På Sporet af Sydvestsjællands Natur” den 1/9 kl. 17. Projektet er et samarbejde om nye ruter og støttepunkter med forbindelse til Fodsporet i Slagelse og Næstved, tovholdt af Naturstyrelsen Storstrøm og støttet af Nordea Fonden. Line rundsender invitation med program.

3. Bordet rundet

Jens Kristian: Naturbaser ved Skovbørnehaven er åbnet i dag. Stiftelsen har ikke kendskab til egeprocessionsspinder i Sorø, men den skal nok komme, og så vil det være godt at have en beredskabsplan.

Niels: DN-lokalt har fået en ny eventgruppe til spontane arrangementer f.eks. solformørkelsen, og d. 10/9 har de et arrangement i Victoria Biografen med filmen Frø. På landsplan har DN et strategiarbejde i gang, som pt. er udsat da Maria Gerting er skiftet til Miljøminister.

Jette: Dansk Vandrelaug er gået sammen med Danmarks Naturvejlederforening om at lave kurser i naturvandring, for at inspirere til formidling af natur på foreningens ture.

4. Grønt Forums Budget 2026

I foråret blev uddelt midler fra Grønt Forums Miljøpulje til to projekter, og det skulle overvejes hvad de sidste 20.000 kr. skulle bruges til (herunder tidligere naturvejledertilskud). Beslutningen blev, at midlerne skulle bruges på naturvejledningstiltag som ligger udenfor ordinært budget, og som er med til at få flere børn og unge ud i naturen.

Kongskilde Naturcenter bevilliges midler til et nyt forløb om skolernes brug af naturen i nærmiljøet.

5. Uddeling af Grønt Forums Miljøpris

DSB Nedrivning har foreslået at prisoverrækkelsen kan finde sted torsdag den 17. september kl.17 på Rudsgade 43 i Ruds Vedby. Det blev enstemmigt vedtaget. DSB tager fat i Ruds Vedby Lokalråd om at holde receptionen.

Praktisk
Urd vil gerne skrive en indstillingen ud fra fremsendte oplæg fra Ingses indstilling.
Kurt tager forbi derude og hilser på.
Line sender en indkaldelse i Outlook og bestiller skilte.

6. Politisk dialogmøde den 1/10

Line indkalder til en halv times formøde i Outlook.

På mødet præsenteres Grønt Forums medlemmer og virke for Klima, Miljø og Planudvalget samt Udvalg for Kultur, Fritid og Landdistrikter.
Herefter præsenteres emnet for årets dialogmøde jf. nedenstående.

Emnet for årets dialogmøde er:
De politiske visioner for valgperioden, som ligger indenfor Grønt Forums interesseområder.

- Hvad vil man politisk arbejde for de næste fire år?
- Hvad er politikernes forventning til Grønt Forum ud fra konstitueringsgrundlag?
- og ikke mindst, Hvordan kan Grønt Forum hjælpe politikerne med at lykkes?

7. Sandwich pause

8. Tema Grøn Trepart – *slides indsat bagerst i referatet*

Sofie fremlægger status for Sorø Kommunes arbejde med omlægningsplanerne.

- De politiske repræsentanter i Grøn Trepart styregrupperne er udskiftet efter kommunalvalget, så nye samarbejder, er ved at etablere sig.
- I Sorø Kommune er der sat gang i 9 projekter fra omlægningsplanerne (kvælstof og lavbund), hovedparten i Store Åmose, hvor der samarbejdes med Naturstyrelsen og Holbæk kommune.
- I 2026 arbejder treparterne med skitser for natur- og skovudlæg i omlægningsplaner. Der bliver blandt andet set på laget "skovrejsning uønsket" i kommuneplanen. Som hjælp til arbejdet med skov og natur er der også ved at blive lavet en landskabskarakteranalyse for Sorø Kommune.

Niels præsenterer DN's arbejde omkring natur- og skovudlæg i omlægningsplanerne.

- De foreslår, at man genindfører 10 meter bræmmer om alle målsatte vandløb, da vandløbene allerede danner netværk i landskabet, hvor naturen kan sprede sig langs.

Jens Kristian nævnte, at man også kunne udlægge bræmmer til urørt skov omkring skovvandløb.

9. Eventuelt

Morten spørger til hvem som har ansvar for Jyderupstien, da stien har været stærkt tilgroet i sommer. Det har kommunen, og stien er blevet vedligeholdt lidt sent i år på strækningen til Kongskilde.

Slides om Grøn Trepart – fra Sorø Kommune (4 stk)

8. Grøn Trepart 2026

Grøn Trepart har fået nye medlemmer i styregrupperne
Og nye mål om natur- og skovudlæg

Status for implementering af omlægningsplanerne (kvælstof og lavbund)

Der kører pt. 9 projekter i forskellige faser og med forskellige tovholdere.

Naturstyrelsen Midt- og Sydsjælland er samarbejdspartnere.

Der er dialog med Regionen om råstofinteresser i lavbundsområder

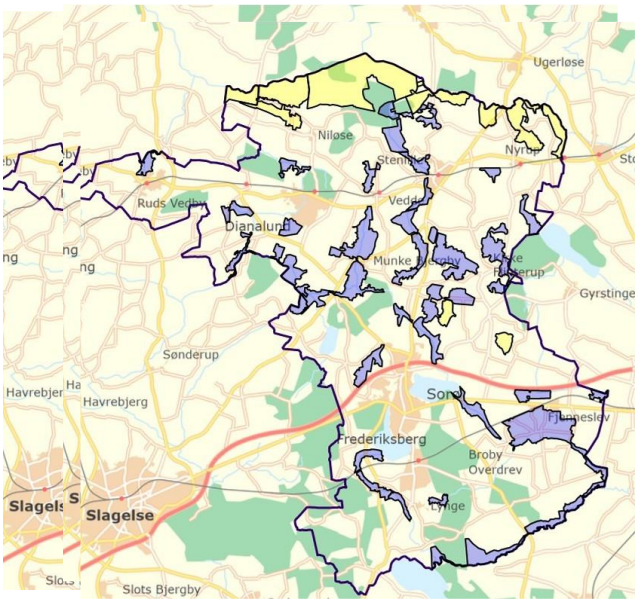

8. Grøn Trepart 2026

Tidsplan for skitser til natur- og skovudlæg i omlægningsplaner og kommuneplan.

Opgaven er at kortlægge arealer med stort potentiale for at sammenbinde og etablere værdifulde naturområder, samt rejse skov – herunder urørt skov.

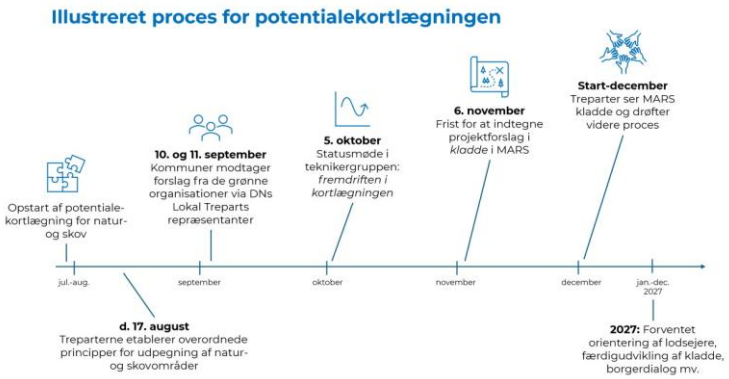

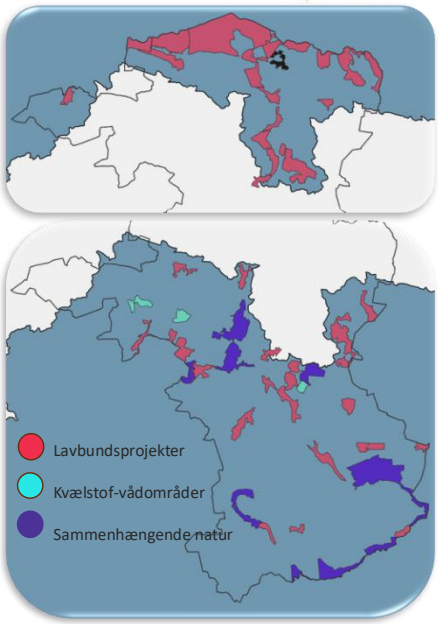

Arbejdsgruppe i DN Sorø

Giver lokale bidrag til DN repræsentanterne i Smålandsfarvandet og Kalundborg

- **Skovrejsning**
- **Naturpotentiale**

Skovrejsning frem mod 2045

- 250.000 ha ny skov
- Heraf skal 100.000 ha være urørt skov (80.000 privat og 20.000 statslig)

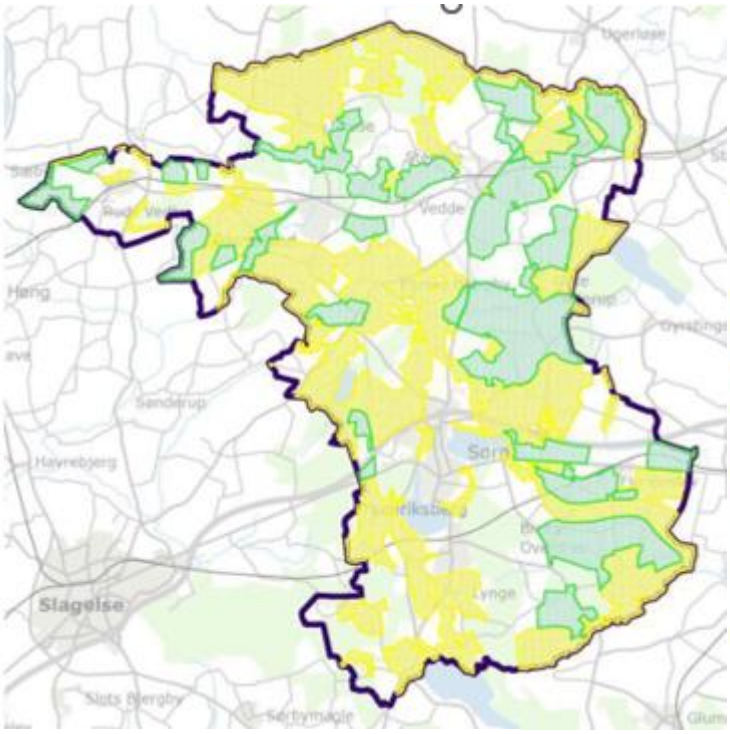

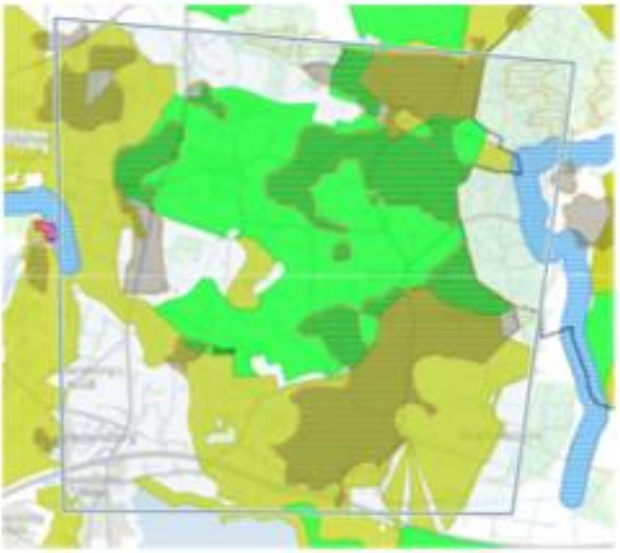

Suserup skov november 2021



Urørt skov

- Ved urørte skove er skovdriften ophørt, og målet er i stedet at give naturen de bedste vilkår for biodiversitet

- **Status over etableringstilsagn pr. 1. august 2026**
- **Alm. skovdrift 2.700 ha**
- **Urørt skov 26 ha**

Målsatte vandløb



Lokalt naturpotentiale

- ca 150 km målsatte vandløb i Sorø Kommune
- Hvad med at lade vandløbene være naturens infrastruktur

Natur- og spredningskorridor

- Mindst 10 meter bred bræmme langs begge sider af vandløb uden intensiv landbrugsdrift
- Ville give 300 ha natur, hvis alt var landbrugsjord

lokalt NGO bidrag

- tilbyde netværk og frivillige kræfter
- tilbyde formidlingsaktiviteter og fremvisning af særlige områder